

STANDARD DETALJ FOR BORD KLEDNING

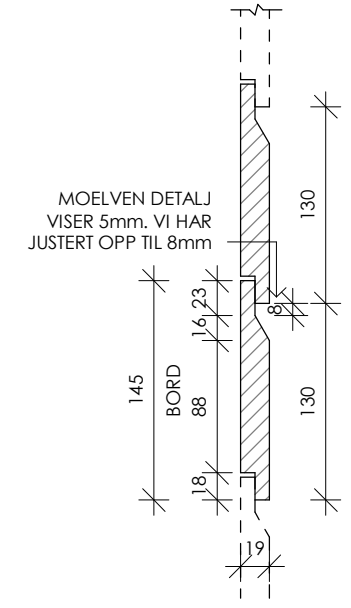

LEGENDE

- BR BRANNKLASSIFISERT VINDU
- PLAN - VEGG OG/ELLER VINDU MED BRANNKRAV
- - - - - OPPRISS - DEL AV VEGG MED BRANNKRAV
- 100 BRANNRELATERT MÅL

PULTTAK A1

1. Inngang fra syd
2. Opphold oppe
3. WC + bad / 4+1 sov
4. Carport med takterrasse
5. BRA = 154,1 m²

BEMERKNINGER

- Trekledning i gran 145mm bord med dobbelfals 60°. 130mm ferdig montert, referanse bordtype er fra Moelven
- Bordkledning starter 80mm over innvendig ferdig gulv
- Vindusstørrelsen tilpasses bordkledning slik at høyden går opp i hele antall bord. Hvis annen type bordkledning velges må vindusstørrelser tilpasses
- Vinduer skal være tilrettelagt for farefri vindusvask. Vinduer i plan 3 må vaskes av profesjonelle vaskere
- Alle vinduer er innadslående
- Vindu og veggtyper må utføres i henhold til brannkrav i TEK17 med hensyn til avstand til rømningsveier og avstand til nabobebyggelse og carport
- Brannklassifiserte vinduer EI30 skal ikke være åpningsbare
- I leiligheter skal annethvert oppholdsrom i plan 2 ha rømningsvindu
- Automatisk brannslukningsanlegg dersom hemsens er større enn 1/5 av underliggende etasjes bruksareal. Areal på tegnet hems holdes innenfor
- Brannforhold må verifiseres av brannkonsulent
- Dør- og vindusmål er angitt til utsparing i vegg
- Innvendige dører er 9M og utvendige dører 10M for å oppfylle krav i TEK17
- For carport posisjon, se situasjonsplan
- Endringer av dimensjoner og estetikk kan ikke gjøres uten tillatelse fra Niels Torp+ arkitekter

G	Carport er speilvendt			11.04.2019
F	Målsatte tegninger til Arne Solbakken			27.02.2018
E	Reguleringsendringer til begrenset høring			02.02.2018
D	Foreløpig			03.10.2017
C	Vedlegg til reguleringsendringer			27.09.2017
B	Foreløpig			19.09.2017
A	Foreløpig			06.09.2017
Rev	Endring	Utført	Kontr.	Dato

Prosjekt: Skorpa, Kristiansund				
Tiltakshaver/Entreprenør: Skorpa Eiendom				
NIELSTORP+ as arkitekter mna interiørarkitekter mni				
Byggherre arkivnummer:	ARK prosjekt nr: 6030041	Opprettet dato:	Formål: 4	Tegnet: ERJ
Hus 11 Plan 1 Pulttak A1			Målestokk: 1:100	Kontrollert:
			Format: A3	
			Koordinatsystem:	
Felt 1	Fag A	Tegn.type 11	Løpenr. 140	Rev. G

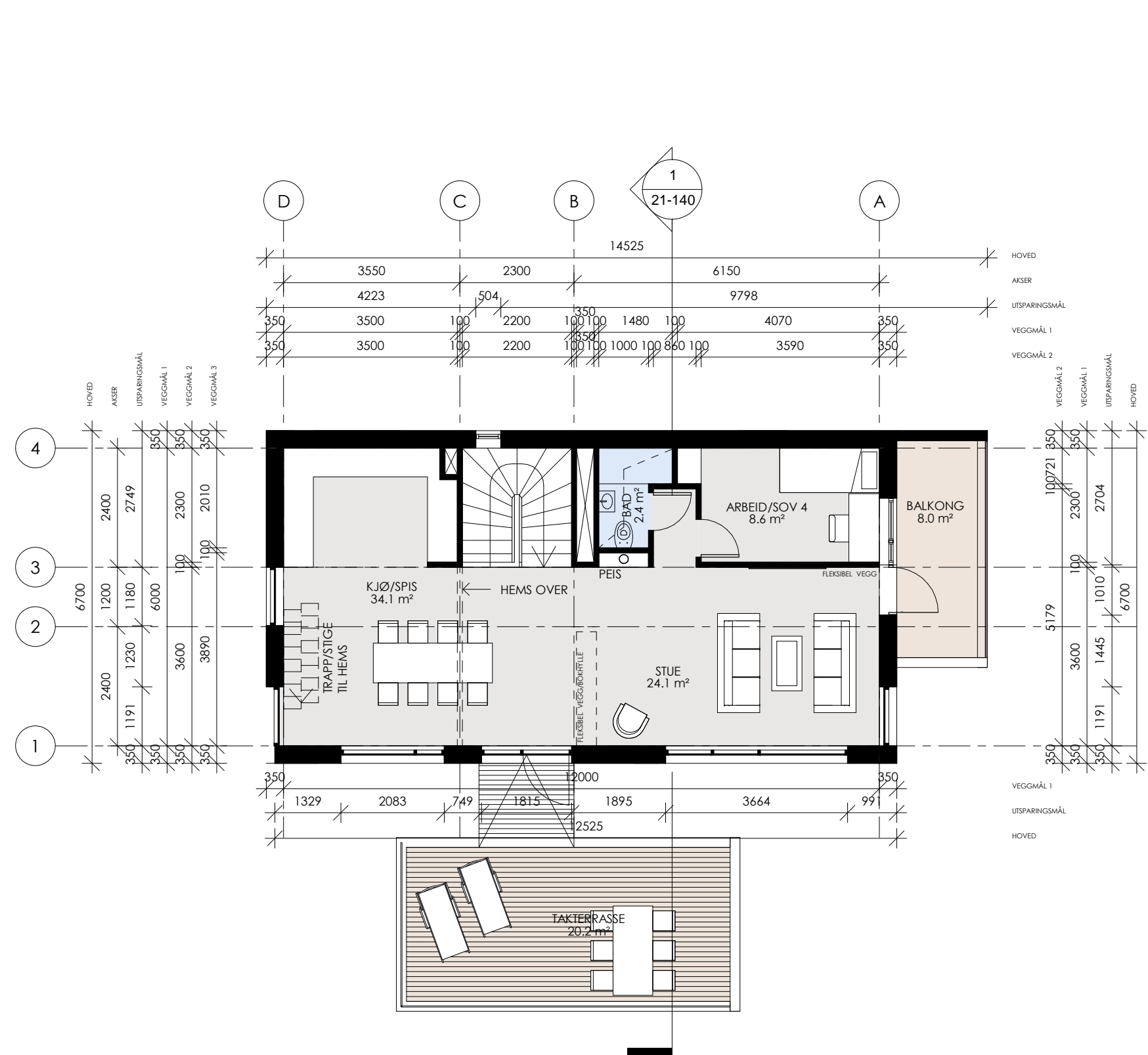

STANDARD DETALJ FOR BORD KLEDNING

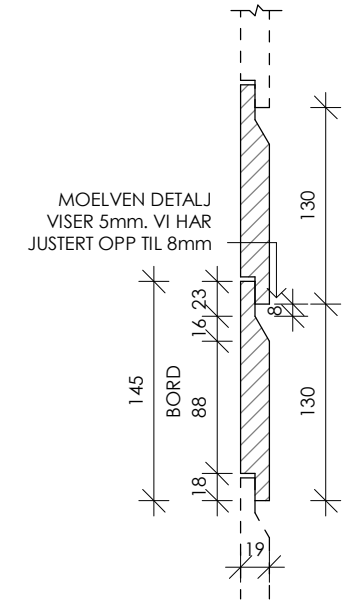

LEGENDE

- BR BRANNKLASSIFISERT VINDU
- PLAN - VEGG OG/ELLER VINDU MED BRANNKRAV
- - - - - OPPRISS - DEL AV VEGG MED BRANNKRAV
- 100 BRANNRELATERT MÅL

PULTTAK A1

1. Inngang fra syd
2. Opphold oppe
3. WC + bad / 4+1 sov
4. Carport med takterasse
5. BRA = 154,1m²

BEMERKNINGER

- Trekledning i gran 145mm bord med dobbelfals 60°. 130mm ferdig monteret, referanse bordtype er fra Moelven
- Bordkledning starter 80mm over innvendig ferdig gulv
- Vindusstørrelsen tilpasses bordkledning slik at høyden går opp i hele antall bord. Hvis annen type bordkledning velges må vindusstørrelser tilpasses
- Vinduer skal være tilrettelagt for farefri vindusvask. Vinduer i plan 3 må vaskes av profesjonelle vaskere
- Alle vinduer er innadslående
- Vindu og veggtyper må utføres i henhold til brannkrav i TEK17 med hensyn til avstand til rømningsveier og avstand til nabobebyggelse og carport
- Brannklassifiserte vinduer EI30 skal ikke være åpningsbare
- I leiligheter skal annethvert oppholdsrom i plan 2 ha rømningsvindu
- Automatisk brannslukningsanlegg dersom hemsene er større enn 1/5 av underliggende etasjes bruksareal. Areal på tegnet hems holdes innenfor
- Brannforhold må verifiseres av brannkonsulent
- Dør- og vindusmål er angitt til utsparring i vegg
- Innvendige dører er 9M og utvendige dører 10M for å oppfylle krav i TEK17
- For carport posisjon, se situasjonsplan
- Endringer av dimensjoner og estetikk kan ikke gjøres uten tillatelse fra Niels Torp+ arkitekter

B	Carport er speilvendt				11.04.2019
A	Målsatte tegninger til Arne Solbakken				27.02.2018
Rev	Endring	Utført	Kontr.	Dato	
Prosjekt: Skorpa, Kristiansund					
Tiltakshaver/Entreprenør: Skorpa Eiendom					
NIELSTORP+ as arkitekter mna interiørarkitekter mnl					
Byggherre arkivnummer:	ARK prosjekt nr: 6030041	Opprettet dato:	Formål: 4	Tegnet: ERJ	Kontrollert:
Hus 11, Plan 2			Målestokk: 1:100		
Pulttak A1			Format: A3		
			Koordinatsystem:		
Felt 1	Fag A	Tegn.type 11	Løpenr. 142	Rev. B	

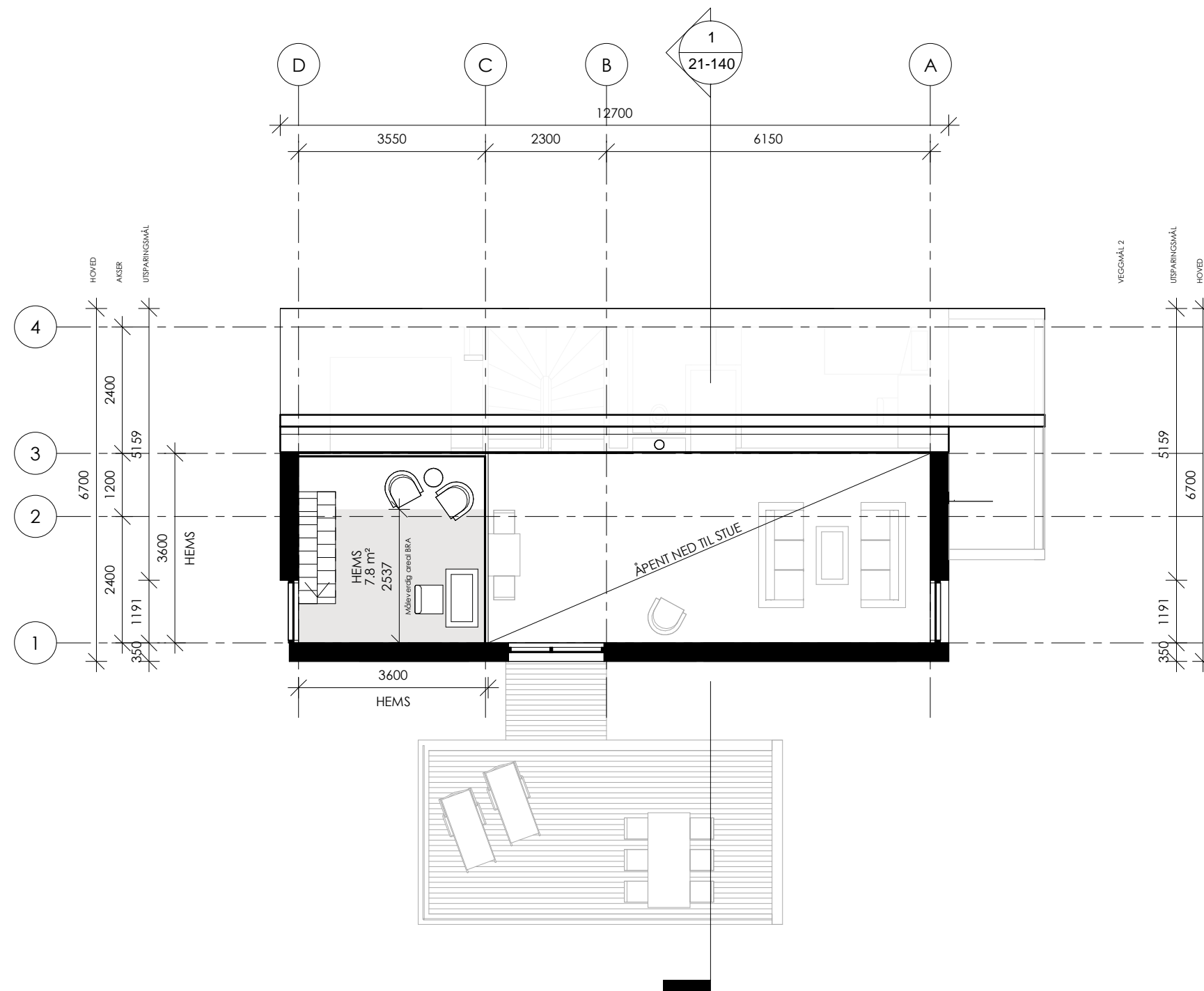

STANDARD DETALJ FOR BORD KLEDNING

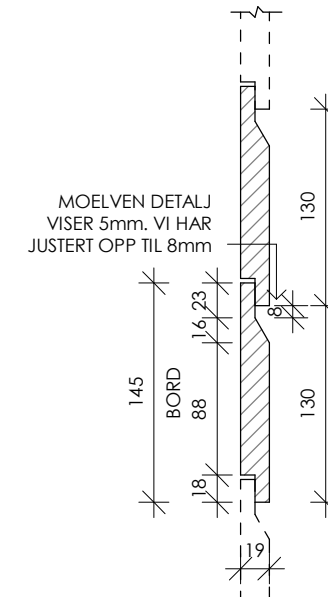

LEGENDE

- BR BRANNKLASSIFISERT VINDU
- PLAN - VEGG OG/ELLER VINDU MED BRANNKRAV
- - - OPPRISS - DEL AV VEGG MED BRANNKRAV
- ✂ 100 ✂ BRANNRELATERT MÅL

PULTTAK A1

1. Inngang fra syd
2. Opphold oppe
3. WC + bad / 4+1 sov
4. Carport med takterrasse
5. BRA = 154,1m²

BEMERKNINGER

- Trekledning i gran 145mm bord med dobbelfals 60°. 130mm ferdig montert, referanse bordtype er fra Moelven
- Bordkledning starter 80mm over innvendig ferdig gulv
- Vindusstørrelsen tilpasses bordkledning slik at høyden går opp i hele antall bord. Hvis annen type bordkledning velges må vindusstørrelser tilpasses
- Vinduer skal være filrettelagt for farefri vindusvask. Vinduer i plan 3 må vaskes av profesjonelle vaskere
- Alle vinduer er innadslående
- Vindu og veggtyper må utføres i henhold til brannkrav i TEK17 med hensyn til avstand til rømningsveier og avstand til nabobebyggelse og carport
- Brannklassifiserte vinduer EI30 skal ikke være åpningsbare
- I leiligheter skal annethvert oppholdsrom i plan 2 ha rømningsvindu
- Automatisk brannslukningsanlegg dersom hemsens areal er større enn 1/5 av underliggende etasjes bruksareal. Areal på tegnet hems holdes innenfor
- Brannforhold må verifiseres av brannkonsulent
- Dør- og vindusmål er angitt til utsparring i vegg
- Innvendige dører er 9M og utvendige dører 10M for å oppfylle krav i TEK17
- For carport posisjon, se situasjonsplan
- Endringer av dimensjoner og estetikk kan ikke gjøres uten tillatelse fra Niels Torp arkitekter

E	Carport er speilvendt			11.04.2019
D	Målsatte tegninger til Arne Solbakken			27.02.2018
C	Reguleringsendringer til begrenset høring			02.02.2018
B	Foreløpig			03.10.2017
A	Vedlegg til reguleringsendringer			27.09.2017
Rev	Endring	Utført	Kontr.	Dato

Prosjekt: Skorpa, Kristiansund					
Tiltakshaver/Entreprenør: Skorpa Eiendom					
NIELSTORP+ as arkitekter mna interiørarkitekter mnl					
Byggherre arkivnummer:	ARK prosjekt nr:	Opprettet dato:	Formål:	Tegnet:	Kontrollert:
	6030041	24.09.17	4	ERJ	
Hus 11, Plan 3			Målestokk:	1:100	
Pulttak A1			Format:	A3	
			Koordinatsystem:		
Felt	Fag	Tegn.type	Løpenr.	Rev.	
1	A	11	141	E	

STANDARD DETALJ FOR BORD KLEDNING

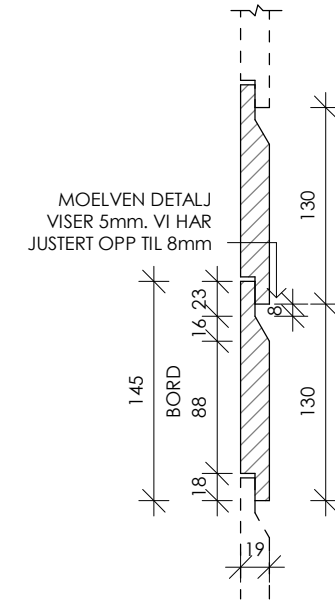

LEGENDE

- BR BRANNKLASSIFISERT VINDU
- PLAN - VEGG OG/ELLER VINDU MED BRANNKRAV
- - - - - OPPRISS - DEL AV VEGG MED BRANNKRAV
- 100 BRANNRELATERT MÅL

PULTTAK A1

1. Inngang fra syd
2. Opphold oppe
3. WC + bad / 4+1 sov
4. Carport med takterrasse
5. BRA = 154,1m²

BEMERKNINGER

- Trekledning i gran 145mm bord med dobbelfals 60°. 130mm ferdig monter, referanse bordtype er fra Moelven
- Bordkledning starter 80mm over innvendig ferdig gulv
- Vindusstørrelsen tilpasses bordkledning slik at høyden går opp i hele antall bord. Hvis annen type bordkledning velges må vindusstørrelser tilpasses
- Vinduer skal være tilrettelagt for farefri vindusvask. Vinduer i plan 3 må vaskes av profesjonelle vaskere
- Alle vinduer er innadslående
- Vindu og veggtyper må utføres i henhold til brannkrav i TEK17 med hensyn til avstand til rømningsveier og avstand til nabobebyggelse og carport
- Brannklassifiserte vinduer EI30 skal ikke være åpningsbare
- I leiligheter skal annethvert oppholdsrom i plan 2 ha rømningsvindu
- Automatisk brannslukningsanlegg dersom hemsens er større enn 1/5 av underliggende etasjes bruksareal. Areal på tegnet hems holdes innenfor
- Brannforhold må verifiseres av brannkonsulent
- Dør- og vindusmål er angitt til utsparing i vegg
- Innvendige dører er 9M og utvendige dører 10M for å oppfylle krav i TEK17
- For carport posisjon, se situasjonsplan
- Endringer av dimensjoner og estetikk kan ikke gjøres uten tillatelse fra Niels Torp+ arkitekter

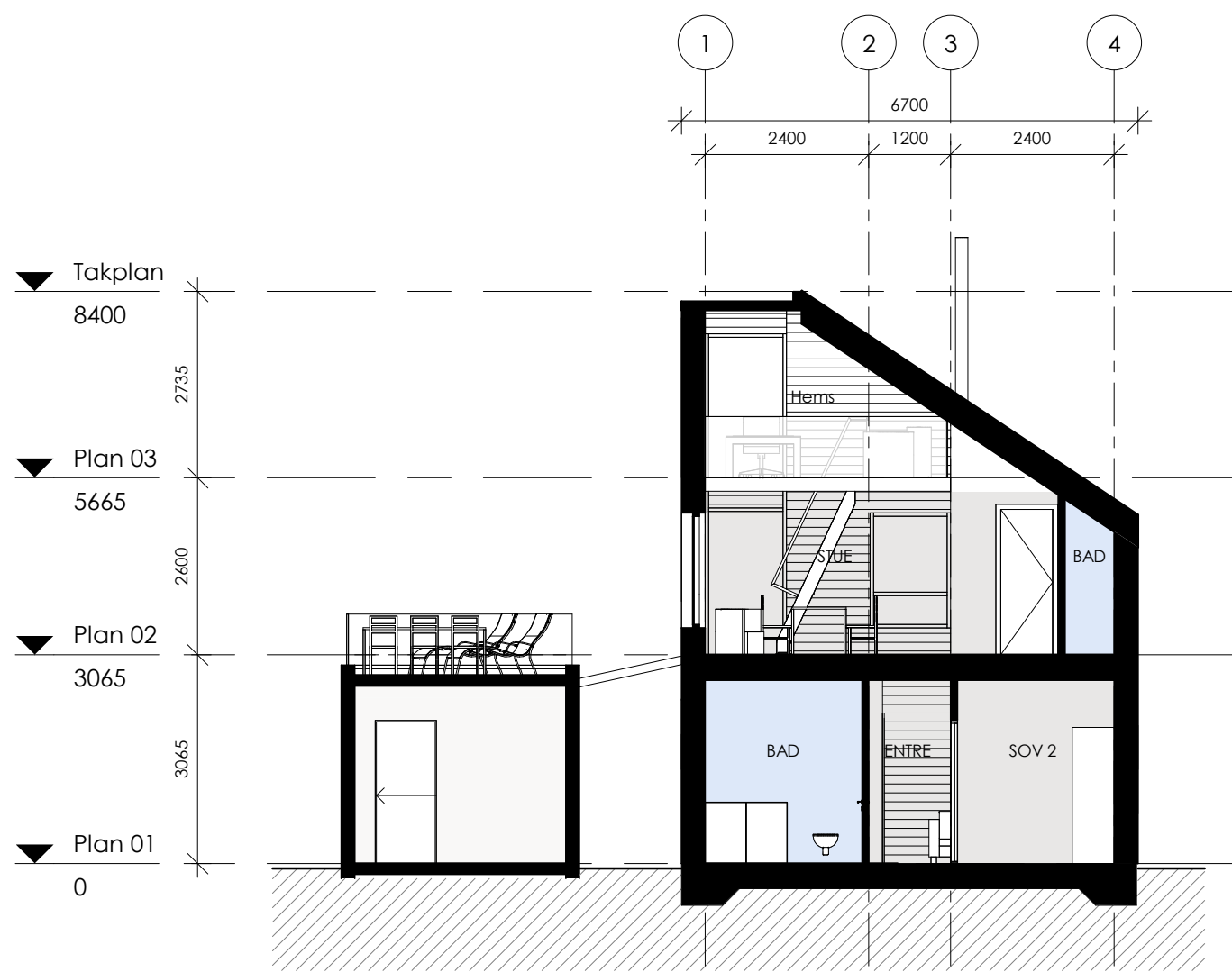

G	Carport er speilvendt			11.04.2019
F	Målsatte tegninger til Arne Solbakken			27.02.2018
E	Reguleringsendringer til begrenset høring			02.02.2018
D	Foreløpig			03.10.2017
C	Vedlegg til reguleringsendringer			27.09.2017
B	Foreløpig			19.09.2017
A	Foreløpig			06.09.2017
Rev	Endring	Utført	Kontr.	Dato

Prosjekt:
Skorpa, Kristiansund

Tiltakshaver/Entreprenør:
Skorpa Eiendom

NIELSTORP+ as arkitekter mna
interiørarkitekter mni

Byggherre arkivnummer:	ARK prosjekt nr: 6030041	Opprettet dato:	Formål: 4	Tegnet: ERJ	Kontrollert:
------------------------	-----------------------------	-----------------	--------------	----------------	--------------

Hus 11, Snitt A
Pulttak A1

Målestokk: 1:100
Format: A3
Koordinatsystem:

Felt 1	Fag A	Tegn.type 21	Løpenr. 140	Rev. G
-----------	----------	-----------------	----------------	-----------

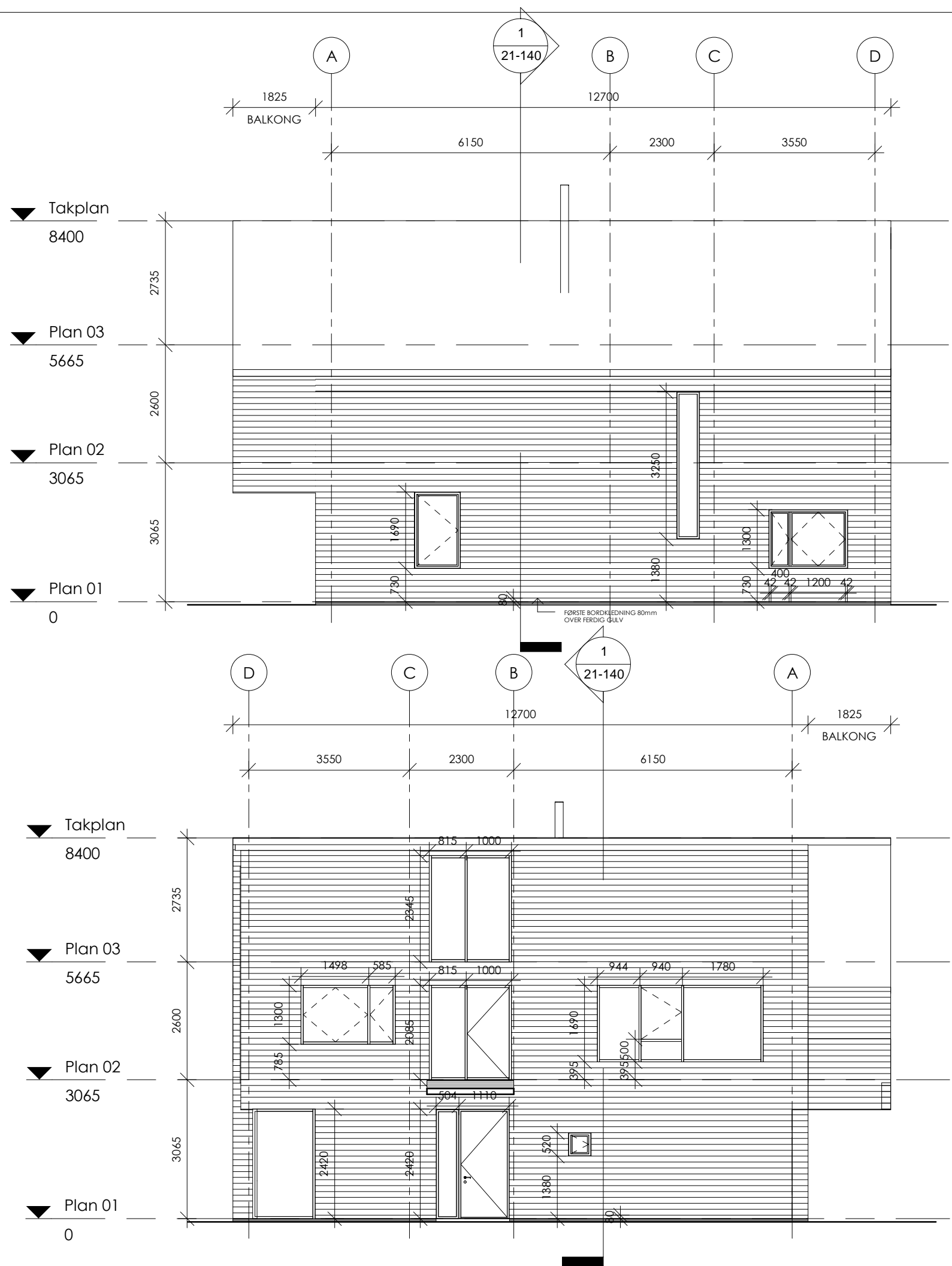

1
NORD
1 : 100

2
SYD
1 : 100

STANDARD DETALJ FOR BORD KLEDNING

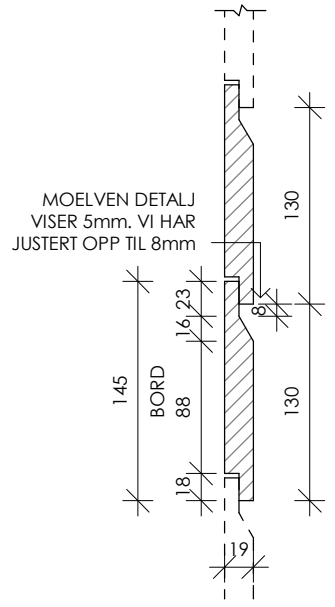

LEGENDE

- BR BRANNKLASSIFISERT VINDU
- PLAN - VEGG OG/ELLER VINDU MED BRANNKRAV
- - - - - OPPRISS - DEL AV VEGG MED BRANNKRAV
- 100 BRANNRELATERT MÅL

PULTTAK A1

1. Inngang fra syd
2. Opphold oppe
3. WC + bad / 4+1 sov
4. Carport med takterrasse
5. BRA = 154,1m²

BEMERKNINGER

- Trekledding i gran 145mm bord med dobbelfals 60°. 130mm ferdig monteret, referanse bordtype er fra Moelven
- Bordkledding starter 80mm over innvendig ferdig gulv
- Vindusstørrelsen tilpasses bordkledding slik at høyden går opp i hele antall bord. Hvis annen type bordkledding velges må vindusstørrelser tilpasses
- Vinduer skal være tilrettelagt for farefri vindusvask. Vinduer i plan 3 må vaskes av profesjonelle vaskere
- Alle vinduer er innadslående
- Vindu og veggtyper må utføres i henhold til brannkrav i TEK17 med hensyn til avstand til rømningsveier og avstand til nabobebyggelse og carport
- Brannklassifiserte vinduer EI30 skal ikke være åpningsbare
- I leiligheter skal annethvert oppholdsrom i plan 2 ha rømningsvindu
- Automatisk brannslukningsanlegg dersom hemsens er større enn 1/5 av underliggende etasjes bruksareal. Areal på tegnet hems holdes innenfor
- Brannforhold må verifiseres av brannkonsulent
- Dør- og vindusmåtl er angitt til utspåring i vegg
- Innvendige dører er 9M og utvendige dører 10M for å oppfylle krav i TEK17
- For carport posisjon, se situasjonsplan
- Endringer av dimensjoner og estetikk kan ikke gjøres uten tillatelse fra Niels Torp+ arkitekter

F	Carport er speilvendt			11.04.2019
E	Målsatte tegninger til Arne Solbakken			27.02.2018
D	Reguleringsendringer til begrenset høring			02.02.2018
C	Foreløpig			03.10.2017
B	Vedlegg til reguleringsendringer			27.09.2017
A	Foreløpig			06.09.2017
Rev	Endring	Utført	Kontr.	Dato

Prosjekt:
Skorpa, Kristiansund

Tiltakshaver/Entreprenør:
Skorpa Eiendom

NIELSTORP+ as arkitekter mna
interiørarkitekter mni

Byggherre arkivnummer:	ARK prosjekt nr: 6030041	Opprettet dato:	Formål: 4	Tegnet: ERJ	Kontrollert:
------------------------	-----------------------------	-----------------	--------------	----------------	--------------

Hus 11, Nord & Syd Fasader
Pulttak A1

Felt: 1	Fag: A	Tegn.type: 31	Løpenr.: 140	Rev.: F
------------	-----------	------------------	-----------------	------------

Målestokk: 1:100
Format: A3
Koordinatsystem:

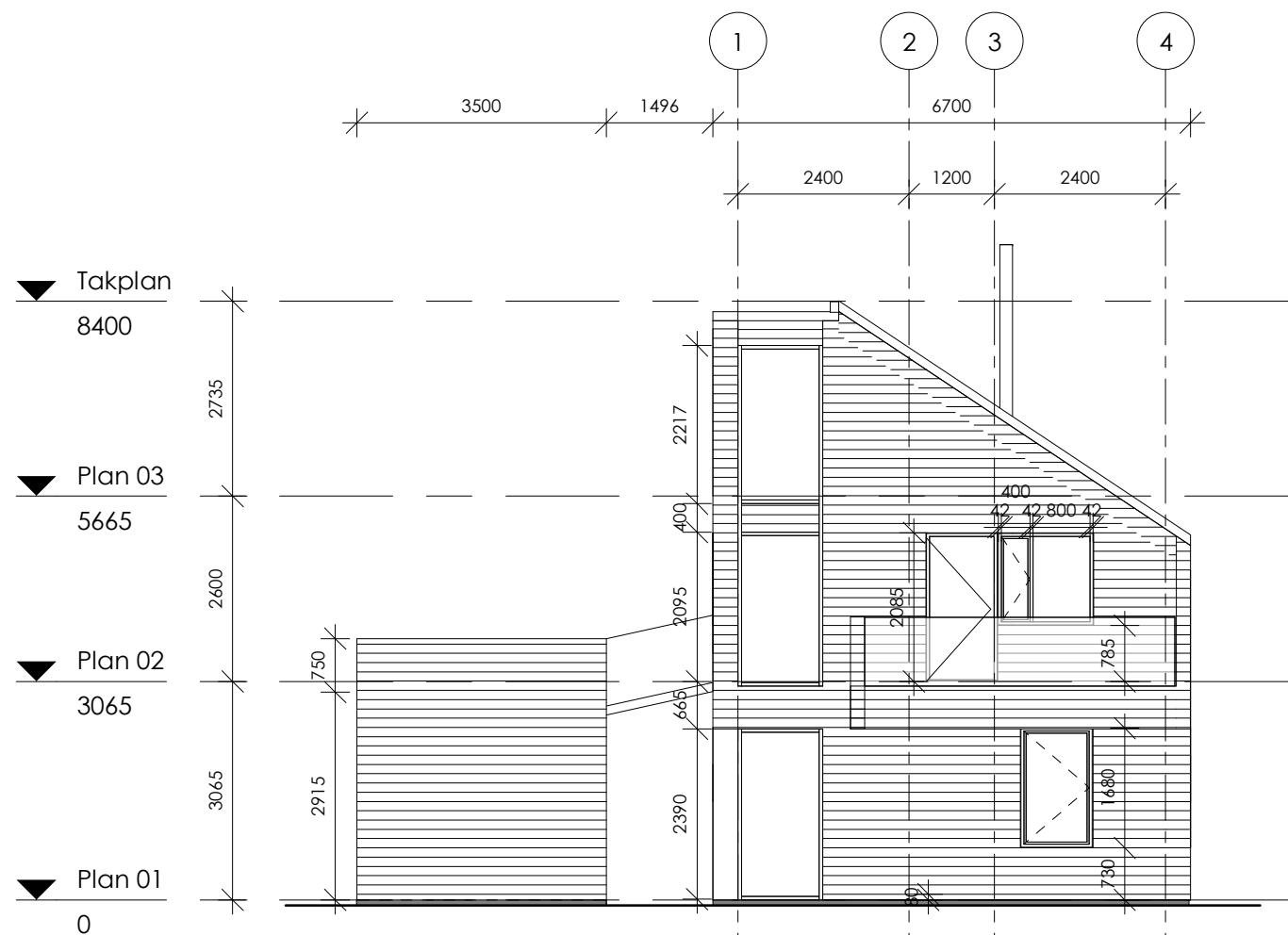

1 ØST
1 : 100

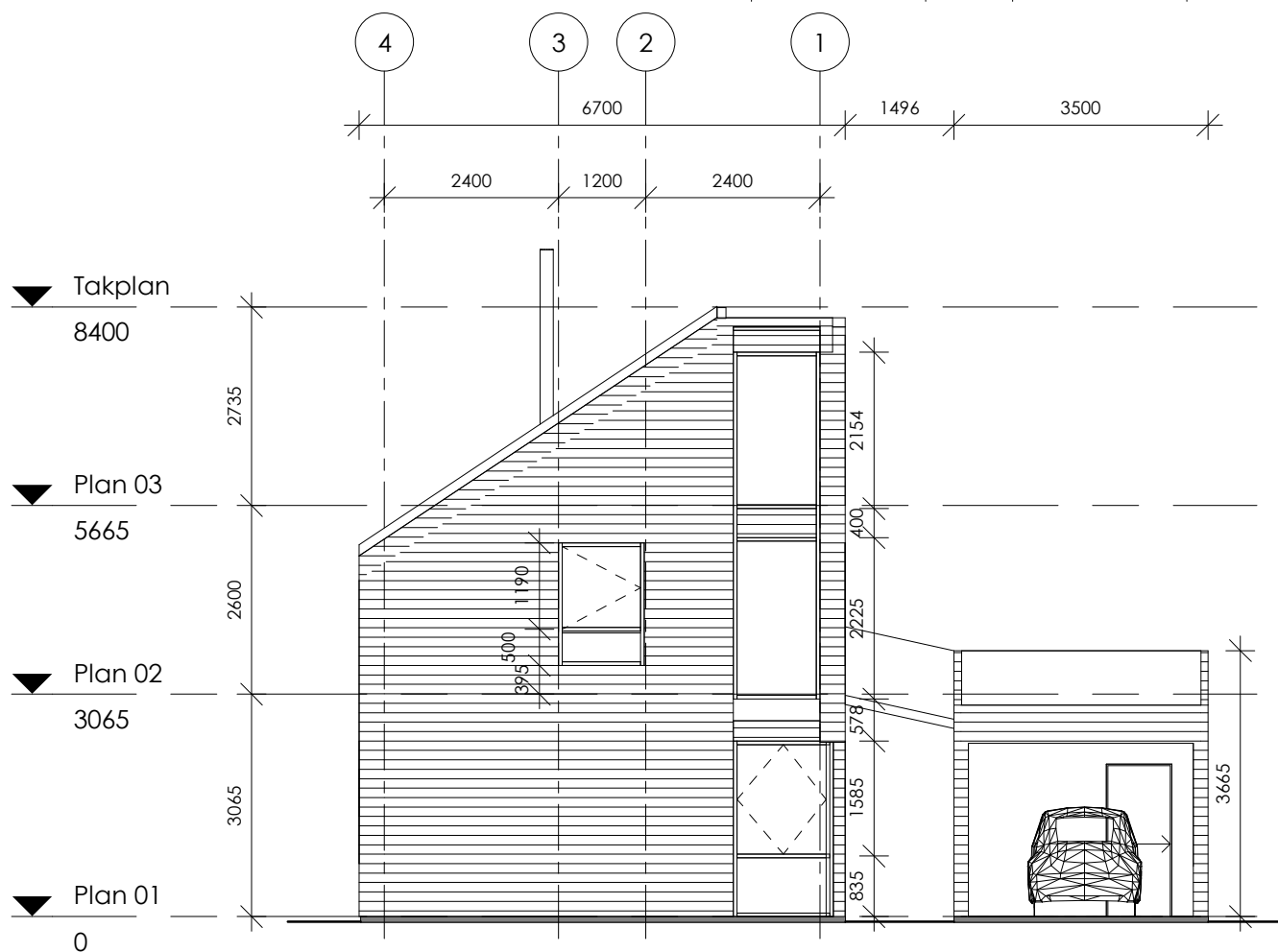

2 VEST
1 : 100

STANDARD DETALJ FOR BORD KLEDNING

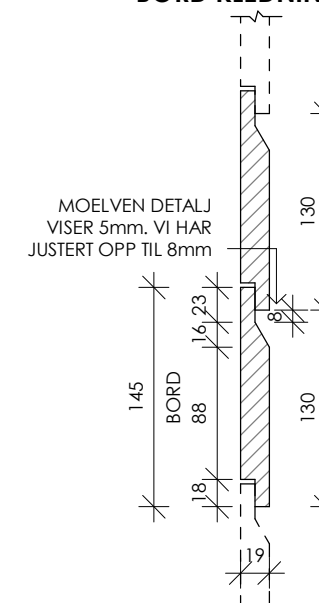

LEGENDE

- BR BRANNKLASSIFISERT VINDU
- PLAN - VEGG OG/ELLER VINDU MED BRANNKRAV
- - - - - OPPRISS - DEL AV VEGG MED BRANNKRAV
- 100 BRANNRELATERT MÅL

PULTAK A1

1. Inngang fra syd
2. Opphold oppe
3. WC + bad / 4+1 sov
4. Carport med takterrasse
5. BRA = 154,1m²

BEMERKNINGER

- Trekledning i gran 145mm bord med dobbelfals 60°. 130mm ferdig monteret, referanse bordtype er fra Moelven
- Bordkledning starter 80mm over innvendig ferdig gulv
- Vindusstørrelsen tilpasses bordkledning slik at høyden går opp i hele antall bord. Hvis annen type bordkledning velges må vindusstørrelser tilpasses
- Vinduer skal være tilrettelagt for farefri vindusvask. Vinduer i plan 3 må vaskes av profesjonelle vaskere
- Alle vinduer er innadslående
- Vindu og veggtyper må utføres i henhold til brannkrav i TEK17 med hensyn til avstand til rømningsveier og avstand til nabobebyggelse og carport
- Brannklassifiserte vinduer EI30 skal ikke være åpningsbare
- I leiligheter skal annethvert oppholdsrom i plan 2 ha rømningsvindu
- Automatisk brannslukningsanlegg dersom hemsens er større enn 1/5 av underliggende etasjes bruksareal. Areal på tegnet hems holdes innenfor
- Brannforhold må verifiseres av brannkonsulent
- Dør- og vindusmål er angitt til utsparing i vegg
- Innvendige dører er 9M og utvendige dører 10M for å oppfylle krav i TEK17
- For carport posisjon, se situasjonsplan
- Endringer av dimensjoner og estetikk kan ikke gjøres uten tillatelse fra Niels Torp+ arkitekter

B	Carport er speilvendt				11.04.2019
A	Målsatte tegninger til Arne Solbakken				27.02.2018
Rev	Endring	Utført	Kontr.	Dato	
Prosjekt: Skorpa, Kristiansund					
Tiltakshaver/Entreprenør: Skorpa Eiendom					
NIELSTORP+ as arkitekter mna interiørarkitekter mni					
Byggherre arkivnummer:	ARK prosjekt nr: 6030041	Opprettet dato:	Formål: 4	Tegnet: ERJ	Kontrollert:
Hus 11, Øst & Vest Fasader			Målestokk: 1:100		
Pulttak A1			Format: A3		
			Koordinatsystem:		
Felt 1	Fag A	Tegn.type 31	Løpenr. 141	Rev. B	

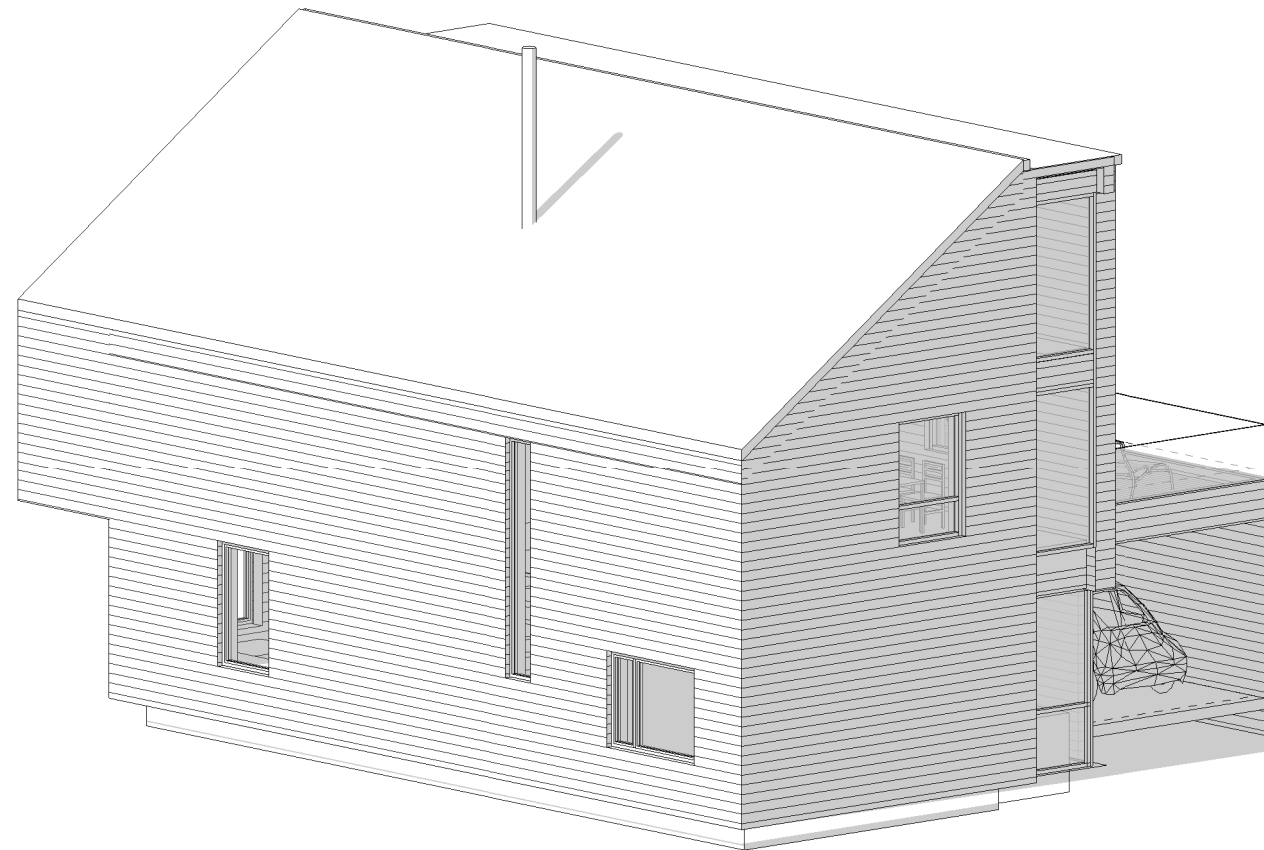
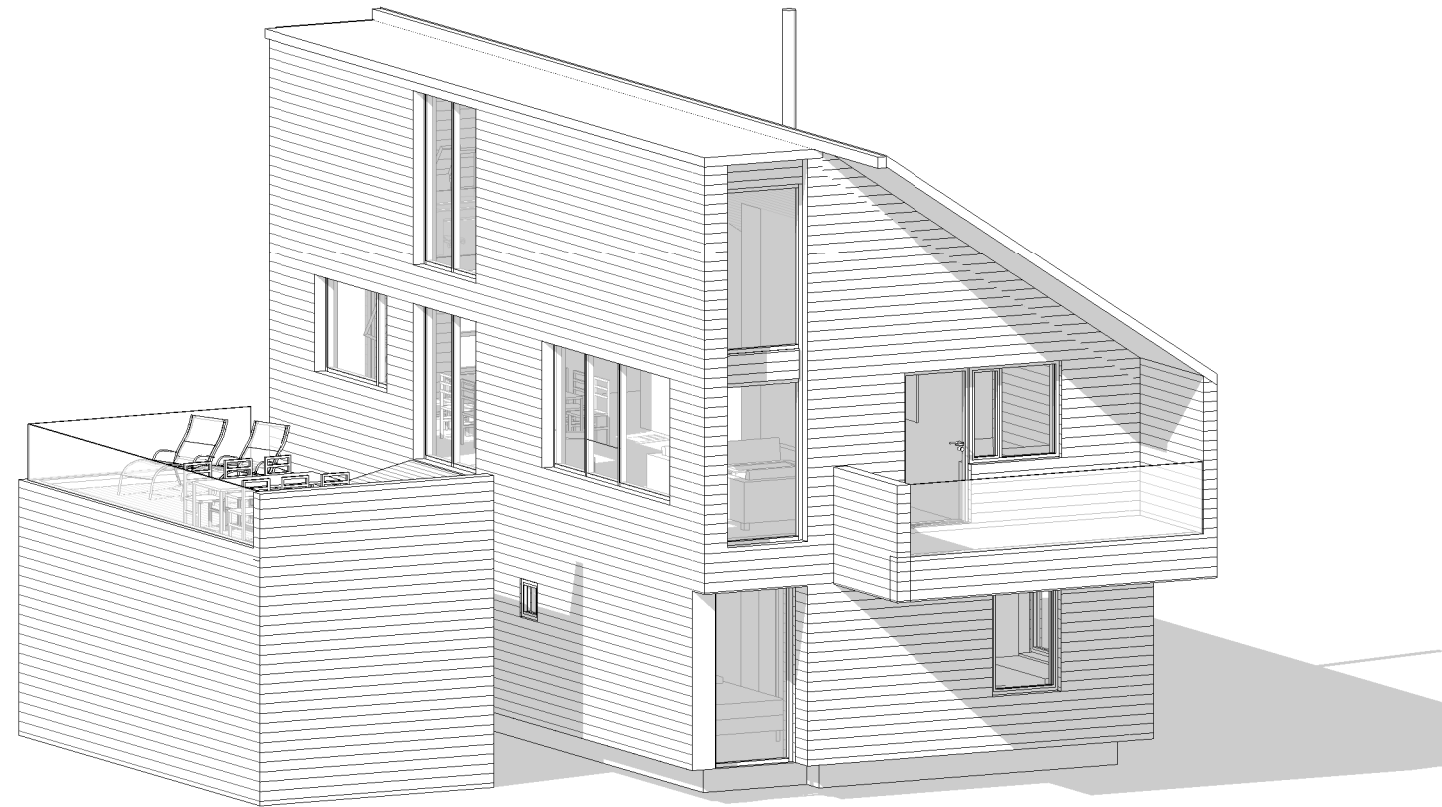

STANDARD DETALJ FOR BORD KLEDNING

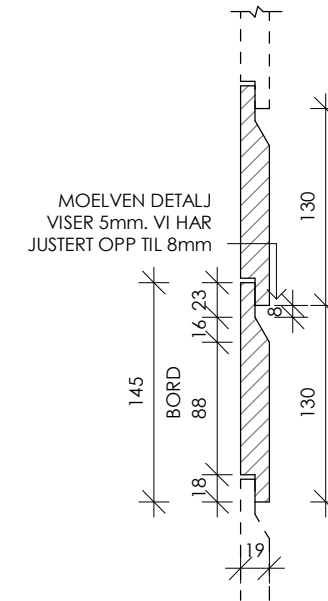

LEGENDE

- BR BRANNKLASSIFISERT VINDU
- PLAN - VEGG OG/ELLER VINDU MED BRANNKRAV
- - - - - OPPRISS - DEL AV VEGG MED BRANNKRAV
- 100 BRANNRELATERT MÅL

PULTAK A1

1. Inngang fra syd
2. Opphold oppe
3. WC + bad / 4+1 sov
4. Carport med takterrasse
5. BRA = 154,1m²

BEMERKNINGER

- Trekledning i gran 145mm bord med dobbelfals 60°. 130mm ferdig monteret, referanse bordtype er fra Moelven
- Bordkledning starter 80mm over innvendig ferdig gulv
- Vindusstørrelsen tilpasses bordkledning slik at høyden går opp i hele antall bord. Hvis annen type bordkledning velges må vindusstørrelser tilpasses
- Vinduer skal være tilrettelagt for farefri vindusvask. Vinduer i plan 3 må vaskes av profesjonelle vaskere
- Alle vinduer er innadslående
- Vindu og veggtyper må utføres i henhold til brannkrav i TEK17 med hensyn til avstand til rømningsveier og avstand til nabobebyggelse og carport
- Brannklassifiserte vinduer EI30 skal ikke være åpningsbare
- I leiligheter skal annethvert oppholdsrom i plan 2 ha rømningsvindu
- Automatisk brannslukningsanlegg dersom hemsens er større enn 1/5 av underliggende etasjes bruksareal. Areal på tegnet hems holdes innenfor
- Brannforhold må verifiseres av brannkonsulent
- Dør- og vindusmål er angitt til utsparing i vegg
- Innvendige dører er 9M og utvendige dører 10M for å oppfylle krav i TEK17
- For carport posisjon, se situasjonsplan
- Endringer av dimensjoner og estetikk kan ikke gjøres uten tillatelse fra Niels Torp+ arkitekter

F	Carport er speilvendt			11.04.2019
E	Målsatte tegninger til Arne Solbakken			27.02.2018
D	Reguleringsendringer til begrenset høring			02.02.2018
C	Foreløpig			03.10.2017
B	Vedlegg til reguleringsendringer			27.09.2017
A	Foreløpig			06.09.2017
Rev	Endring	Utført	Kontr.	Dato

Prosjekt:

Skorpa, Kristiansund

Tiltakshaver/Entreprenør:

Skorpa Eiendom

NIELSTORP+ as arkitekter mna
interiørarkitekter mni

Byggherre arkivnummer:	ARK prosjekt nr:	Opprettet dato:	Formål:	Tegnet:	Kontrollert:
	6030041		4	ERJ	

Hus 11, Perspektiver
Pulttak A1

Målestokk:
Format: **A3**
Koordinatsystem:

Felt	Fag	Tegn.type	Løpenr.	Rev.
1	A	90	140	F